



ANAND EDUCATION COLLEGE

Opp. Grid, Anand

F E E D B A C K R E P O R T

F O R T H E Y E A R O F

2022-2023

Received on
30/01/2023

પત્રક નંબર-1 (2020-2021)

આણંદ એજ્યુકેશનકોલેજ, આણંદ

ઇલેક્ટ્રીકલ્સનીસામે, આણંદ-388 001

અધ્યાપકોની લાભશિક્ષિતા અંગે તાલીમાર્થીઓનામંતવ્યો

કુલપ્રશ્ન-10, પોઈન્ટ્સકેલ-10, શિક્ષકોઅને 39 પ્રશ્નાવલી

પ્રશ્ન	DRP	DMP	MRS	BR M	MH R	SBK	ADV	RFK
પ્રત્યાયનકોશલ (સ્પષ્ટ વકતવ્ય અનેસર્વગ્રાહિતાપણાના સંદર્ભમાં)	388	387	386	388	388	386	387	382
શિક્ષકની રસપ્રદરજૂઆત	387	385	386	387	387	386	387	382
પર્યાવરણને અનુરૂપઅભ્યાસક્રમનેવિકસાવવાની ક્ષમતા/કોઈપણપ્રશ્નનાવિવધપાસાંઓનું વિશાળ દર્શન	385	381	387	386	387	385	382	380
અભ્યાસ બહારનીબાબતોને અભ્યાસક્રમ સાથે સાંકળવાની ક્ષમતા/અન્યવિષયો સાથે પોતાના વિષયનું સમન્વય	387	382	385	386	385	384	383	379
વર્ગ અને વર્ગબહારની શિક્ષકની સામુદ્રીકતા (વર્ગ બહારની ચર્ચાનેપ્રેરિત કરવાની શિક્ષકની કાર્યસાધકતા)	385	385	385	387	387	387	387	384
પ્રશ્નમંચઆયોજનનીક્ષમતા/ પરીક્ષણ/ગૃહકાર્ય/અભ્યાસક્રમની સમજમાટે કસોટીની યોજના	384	384	384	385	386	383	384	381
સમયાંતરે પૂરતાપ્રમાણમાં પ્રતિપોષણની જોગવાઈ	386	376	382	385	386	384	384	377
શિક્ષકની જ્ઞાનાત્મકક્ષમા (તમારી સમજના આધારે મૂલવો)	387	383	385	386	385	384	387	382
કાર્યદક્ષતા/શિક્ષકનીપ્રતિબદ્ધતા	389	384	387	387	387	385	389	386
સમગ્ર છાપ	387	382	385	387	386	386	383	385
Total	3865	3829	3852	3864	3864	3850	3853	3818



10 પોઈન્ટ સ્કેલના આધારે 10 પ્રશ્નોના મેળવેલ કુલ ગુણ

(મહત્તમ ગુણ: 3,900)

(કુલ પ્રશ્નાવલિ: 39 (39 X 10 X 10))

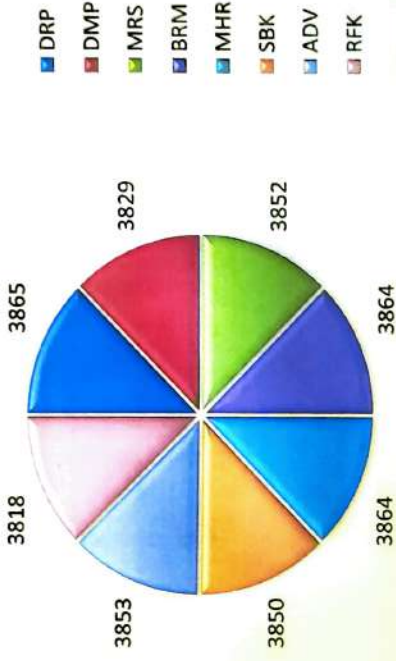

પ્રશ્ન-1 પ્રત્યાયનકૃતિશલ (સ્પષ્ટ વકતવ્ય અને સર્વોચ્ચિત્તાપણના સંદર્ભમાં) મૂલવણી દર્શાવતું કોષ્ટક

Points	DRP	DMP	MRS	BRM	MHR	SBK	ADV	RFK
1	0	0	0	0	0	0	0	0
2	0	0	0	0	0	0	0	0
3	0	0	0	0	0	0	0	0
4	0	0	0	0	0	0	0	0
5	0	0	0	0	0	0	0	0
6	0	0	0	0	0	0	0	0
7	0	0	0	0	0	0	0	0
8	0	0	0	0	0	0	0	0
9	2	3	4	2	2	4	3	8
10	37	36	35	37	37	35	36	31
Total	39	39	39	39	39	39	39	39



પ્રશ્ન-૧:૨ શિક્ષકની સરખામણા સર્વિસ કોષ્ટક

Points	DRP	DMP	MRS	BRM	MHR	SBK	ADV	RFK
1	0	0	0	0	0	0	0	0
2	0	0	0	0	0	0	0	0
3	0	0	0	0	0	0	0	0
4	0	0	0	0	0	0	0	0
5	0	0	0	0	0	0	0	0
6	0	0	0	0	0	0	0	0
7	0	0	0	0	0	0	0	0
8	0	0	0	0	0	0	0	0
9	3	5	4	3	3	4	3	8
10	36	34	35	36	36	35	36	31
Total	39	39	39	39	39	39	39	39

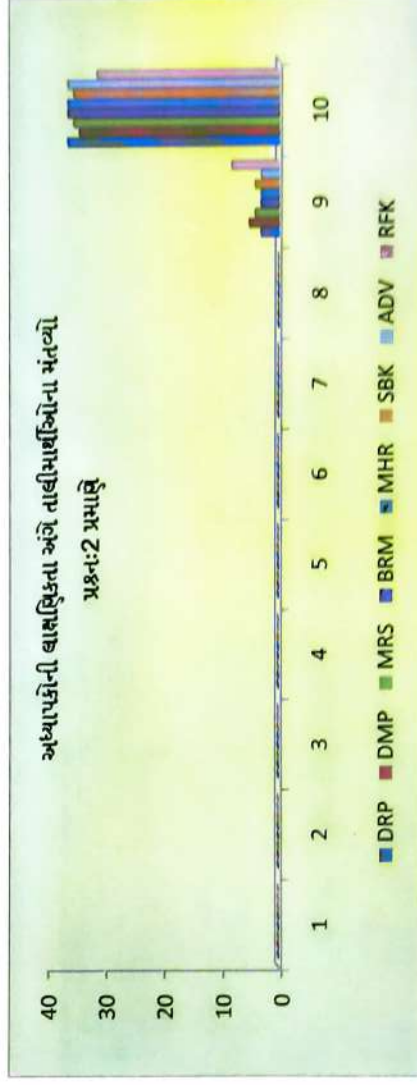

પ્રશ્ન-૩ પર્ણવસ્તુને અનુરૂપ અભ્યાસક્રમને વિકસાવવાની શક્તિ ધોરણપુસ્તકના વિવિધ પાસાંઓનું વિશાળ દર્શન દર્શાવતું કોષ્ટક

Points	DRP	DMP	MRS	BRM	MHR	SBK	ADV	RFK
1	0	0	0	0	0	0	0	0
2	0	0	0	0	0	0	0	0
3	0	0	0	0	0	0	0	0
4	0	0	0	0	0	0	0	0
5	0	0	0	0	0	0	0	0
6	0	0	0	0	0	0	0	0
7	0	0	0	0	0	0	0	0
8	0	2	0	0	0	0	0	0
9	5	5	3	4	3	5	6	2
10	34	32	36	35	36	34	32	31
Total	39	39	39	39	39	39	39	39

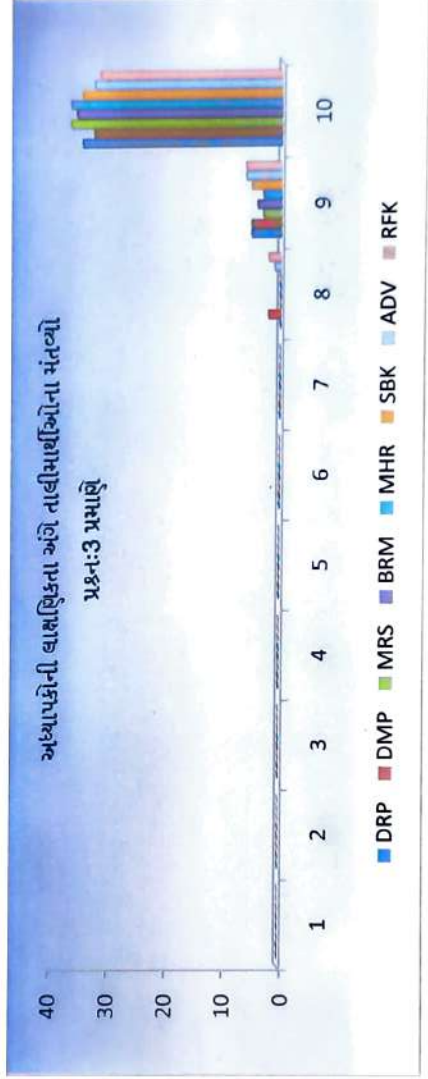

પ્રક્રમ-4 અભ્યાસ બહારની બાબતોને અભ્યાસક્રમ સાથે સાંકળવવાની સમતા/અ-યવિષયો સાથે પોતાના વિષયનું સમ-વ્યવસ્થાવનું કોષ્ટક

Points	DRP	DMP	MRS	BRM	MHR	SBK	ADV	RFK
1	0	0	0	0	0	0	0	0
2	0	0	0	0	0	0	0	0
3	0	0	0	0	0	0	0	0
4	0	0	0	0	0	0	0	0
5	0	0	0	0	0	0	0	0
6	0	0	0	0	0	0	0	0
7	0	0	0	0	0	0	0	0
8	0	1	0	0	0	0	0	1
9	3	6	5	4	5	6	5	9
10	36	32	34	35	34	33	33	29
Total	39	39	39	39	39	39	39	39



પ્રક્રમ:5 વર્ગ અને વર્ગ બહારની શિક્ષકની સાનુકૂળતા (વર્ગ બહારની અચાનેપ્રેરિત કરવાની શિક્ષકની કાર્યસાધકતા) દર્શાવતું કોષ્ટક

Points	DRP	DMP	MRS	BRM	MHR	SBK	ADV	RFK
1	0	0	0	0	0	0	0	0
2	0	0	0	0	0	0	0	0
3	0	0	0	0	0	0	0	0
4	0	0	0	0	0	0	0	0
5	0	0	0	0	0	0	0	0
6	0	0	0	0	0	0	0	0
7	0	0	0	0	0	0	0	0
8	0	1	1	0	0	0	0	1
9	5	3	3	3	3	3	3	4
10	34	35	35	36	36	36	36	34
Total	39	39	39	39	39	39	39	39

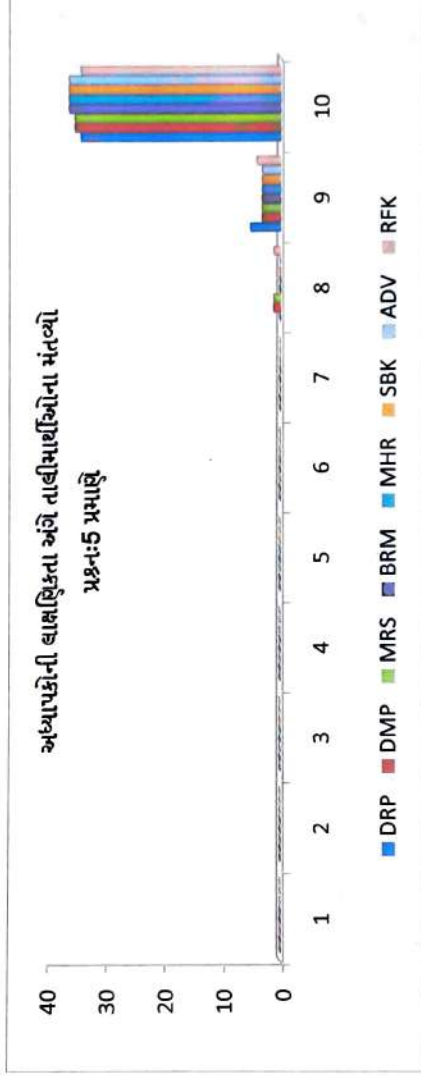

પ્રશ્ન-૬ પ્રશ્નપત્રઆધારિત-ની સમતુલ્ય પરીક્ષણ/વૃક્ષકર્મ/વ્યભાસકર્મ-ની સમજવાટે કરોડીની શૈક્ષણિક દર્શાવણી કોષ્ટક

Points	DRP	DMP	MRS	BRM	MHR	SBK	ADV	RFK
1	0	0	0	0	0	0	0	0
2	0	0	0	0	0	0	0	0
3	0	0	0	0	0	0	0	0
4	0	0	0	0	0	0	0	0
5	0	0	0	0	0	0	0	0
6	0	0	0	0	0	0	0	0
7	0	0	0	0	0	0	0	0
8	0	1	0	0	0	1	1	1
9	6	4	6	5	4	5	4	7
10	33	34	33	34	35	33	34	31
Total	39	39	39	39	39	39	39	39

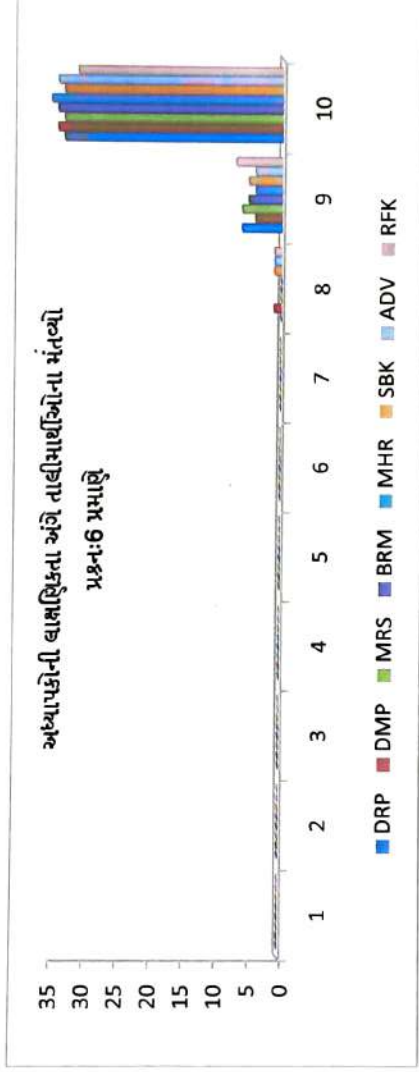

પ્રશ્ન-7 સમસાઈ પૂરતા પ્રમાણમાં પ્રતિપોષકની જોડવાઈ ઇલાઈડ કોઈક

Points	DRP	DMP	MRS	BRM	MHR	SBK	ADV	RFK
1	0	0	0	0	0	0	0	0
2	0	0	0	0	0	0	0	0
3	0	0	0	0	0	0	0	0
4	0	0	0	0	0	0	0	0
5	0	0	0	0	0	0	0	0
6	0	0	0	0	0	0	0	0
7	0	0	0	0	0	0	0	0
8	0	5	1	1	0	1	1	1
9	4	4	6	3	4	4	4	11
10	35	30	32	35	35	34	34	27
Total	39	39	39	39	39	39	39	39

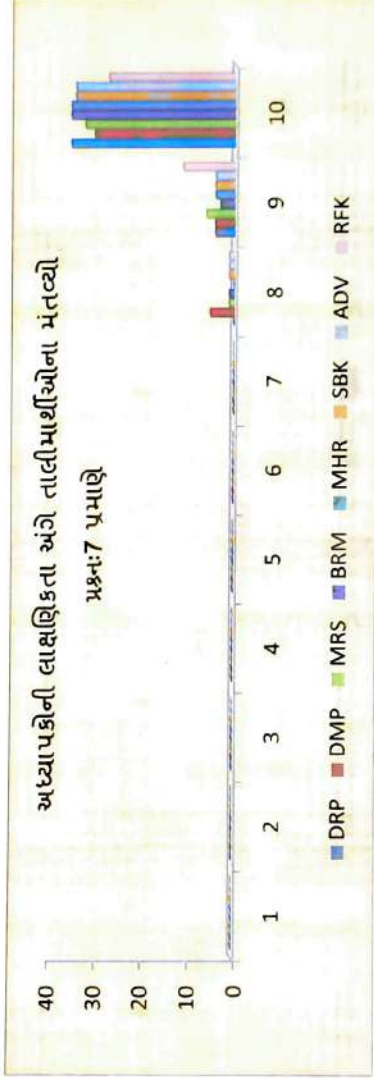

પ્રક્રમ-૪:૪ શિક્ષકની જાન્યવન્ય કલા દર્શાવતું કોષ્ટક

Points	DRP	DMP	MRS	BRM	MHR	SBK	ADV	RFK
1	0	0	0	0	0	0	0	0
2	0	0	0	0	0	0	0	0
3	0	0	0	0	0	0	0	0
4	0	0	0	0	0	0	0	0
5	0	0	0	0	0	0	0	0
6	0	0	0	0	0	0	0	0
7	0	0	0	0	0	0	0	0
8	0	1	1	1	1	1	0	1
9	3	5	3	2	3	4	3	6
10	36	33	35	36	35	34	36	32
Total	39	39	39	39	39	39	39	39

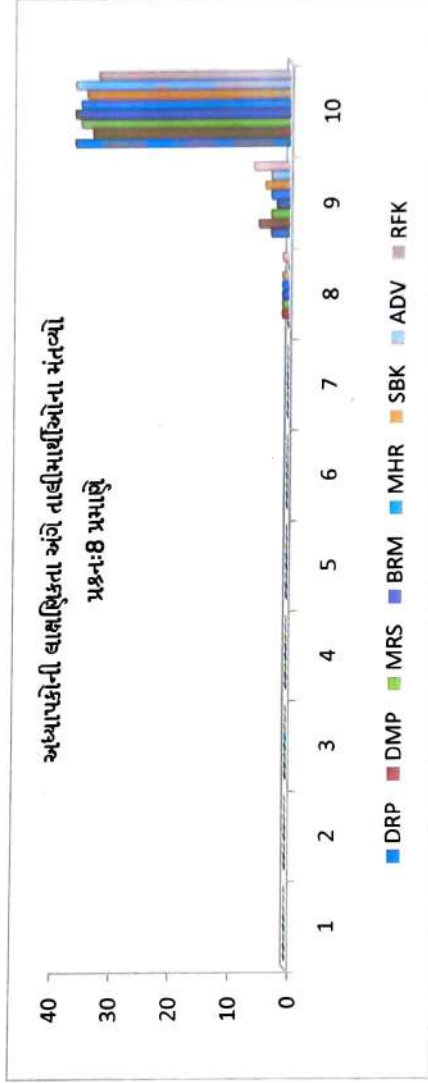

પ્રક્રમ:૭ કાર્યક્રમ/શિક્ષકની પ્રતિબદ્ધતા દર્શાવતું કોષ્ટક

Points	DRP	DMP	MRS	BRM	MHR	SBK	ADV	RFK
1	0	0	0	0	0	0	0	0
2	0	0	0	0	0	0	0	0
3	0	0	0	0	0	0	0	0
4	0	0	0	0	0	0	0	0
5	0	0	0	0	0	0	0	0
6	0	0	0	0	0	0	0	0
7	0	0	0	0	0	0	0	0
8	0	2	1	1	1	1	0	1
9	1	2	1	1	1	3	1	2
10	38	35	37	37	37	35	38	36
Total	39	39	39	39	39	39	39	39

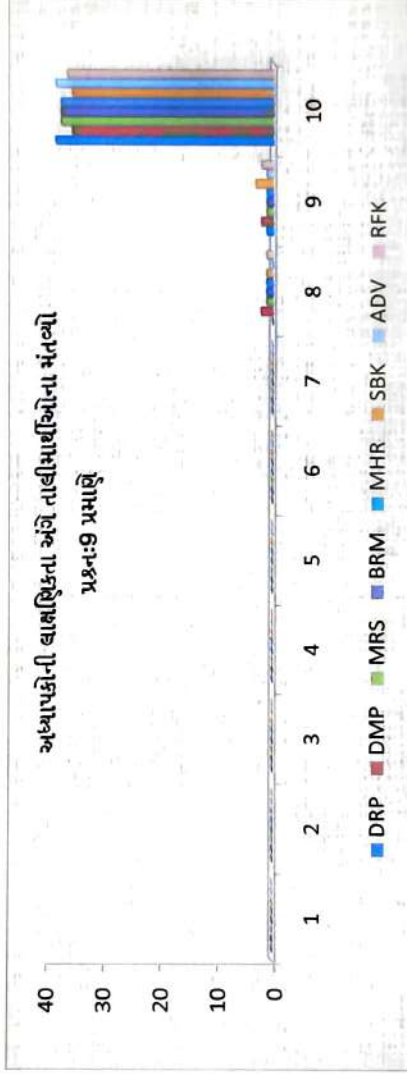

પ્રક્રમ-૧:૧૦ સમગ્ર છાત્ર દર્શાવેલ રીલેટ

Points	DRP	DMP	MRS	BRM	MHR	SBK	ADV	RFK
1	0	0	0	0	0	0	0	0
2	0	0	0	0	0	0	0	0
3	0	0	0	0	0	0	0	0
4	0	0	0	0	0	0	0	0
5	0	0	0	0	0	0	0	0
6	0	0	0	0	0	0	0	0
7	0	1	0	0	0	0	0	0
8	0	1	1	0	0	0	3	1
9	3	3	3	3	4	4	1	3
10	36	34	35	36	35	35	35	35
Total	39	39	39	39	39	39	39	39

અધ્યાપકોની વાસ્તવિકતા અને નાણામણાઓના મંતવ્યો
પ્રક્રમ-૧:૧૦ પ્રમાણે





પત્રક નંબર-2 (2022-2023)
આણંદ એજ્યુકેશન કોલેજ, આણંદ
ઇલેક્ટ્રીકલ્સની સામે, આણંદ-388 001

તાલીમાર્થી માટેનો અભ્યાસ અને અધ્યાપનનું મૂલ્યાંકન

પ્રશ્ન નંબર	પ્રશ્ન	જવાબક્રમાંક				કુલ પ્રશ્ન-નાવધિ
		1	2	3	4	
1	અભ્યાસક્રમકેવોહતો?	29	8	--	2	39
2	અભ્યાસ નેલાભકરતું તમારું બેકગ્રાઉન્ડ.	3	28	5	3	39
3	અભ્યાસક્રમસમજવોઅધરો હતો?	6	29	3	1	39
4	વર્ગમકિટલોઅભ્યાસક્રમચલાવવામાંઆવ્યો હતો?	31	4	3	1	39
5	અભ્યાસક્રમ નાસંદર્ભમાં ગ્રંથાલય વિશે નો અભિપ્રાય.	30	7	1	1	39
6	જરૂરીવાંચન સામગ્રીગ્રંથાલયમાં થી મેળવીશકયા?	32	5	--	2	39
7	વર્ગમાં શિક્ષણમાટે અધ્યાપકો કેવી તૈયારી કરતા હતા.	27	11	--	1	39
8	અધ્યાપકદ્વારાવાર્તાલાપ કેવો થતો હતો?	34	5	--	--	39
9	અધ્યાપકોવિદ્યાર્થીઓને શિક્ષણમાં ભાગ લેવાઉન્સાહિત કરતા હતા?	29	10	--	--	39
10	કઈપદ્ધતિદ્વારાપ્રોન્સાહિત કરતાહતા?	18	21	--	--	39
11	સલાહઆપવા માટેઅધ્યાપકો કેવા મદદરૂપથયા હતા?	35	4	--	--	39
12	અધ્યાપકોતમારીસાથે કેવા રહ્યા?	31	8	--	--	39
13	આંતરિકમૂલ્યાંકનનું કામ કેવું હતું?	26	8	5	--	39
14	આંતરિકમૂલ્યાંકનની અસર તમારા પર શું પડી?	37	1	1	--	39
15	તમારાશૈક્ષણિકકટેખાવ પર અધ્યાપકો નુંપ્રતિ પોષણ.	37	1	1	--	39
16	આપવામાં આવતાએસાઈનમેન્ટની ચર્ચા કરવામાં આવતી?	37	2	--	--	39
17	અભ્યાસક્રમ નીરૂપરેખા વિશેની માહિતી શરૂઆતમાંઆપવામાં આવી હતી?	38	1	--	--	39
		480	153	19	11	663



પત્રક નંબર-3 (2022-2023)
આણંદ એજ્યુકેશન કોલેજ, આણંદ
ઇલેક્ટ્રીકલ્સની સામે, આણંદ-388 001
બી.એડ.ની તાલીમ અંગે વિદ્યાર્થીઓના સંપૂર્ણ માપદંડો

પ્રક્રમનંબર	પ્રક્રમ	ધણુસારુ	સારું	મધ્યમ	નબળું	અતિનબળું	કુલ
1	શૈક્ષણિકવિષયવસ્તુ	26	12	1	0	0	39
2	શૈક્ષણિકસામગ્રીની ઉપયોગિતા	29	9	1	0	0	39
3	અધ્યયનમાટે અભ્યાસ જૂથની ઉપયોગિતા	31	8	0	0	0	39
4	પ્રાયોગિકકાર્ય માટેની સમયસરતા	23	16	0	0	0	39
5	વચગાળાનાકાર્યક્રમો માટેનો શૈક્ષણિકમૂલ્યો	27	12	0	0	0	39
6	મદદરૂપપ્રતિષ્ઠા આપવું અને લેવું	25	14	0	0	0	39
7	મૂલ્યાંકનનીપ્રમાણિકતા	24	15	0	0	0	39
8	અધ્યાપકોસાથેનો વાર્તાલાપ	29	9	1	0	0	39
9	વ્યવસ્થાપકોસાથેનો વાર્તાલાપ	20	18	1	0	0	39
10	ગ્રંથાલયનીસગવડ	24	13	1	1	0	39
11	કોમ્પ્યુટરનીસગવડ	15	12	3	9	0	39
12	હોસ્ટેલનીસગવડ	7	3	1	28	0	39
13	હોસ્ટેલમાંભોજનની સગવડ	14	2	2	21	0	39
14	આનંદપ્રદપ્રવૃત્તિઓ	35	4	0	0	0	39
15	સહઅભ્યાસપ્રવૃત્તિઓ	35	4	0	0	0	39
16	સ્મતગમતનીસગવડ	28	7	4	0	0	39
		392	158	15	59	0	624

- પ્રક્રમ:12 માં 28 વિદ્યાર્થીઓએ પ્રત્યુત્તર નથી આપ્યો. જે નબળાંમાં ગણેલ છે.
- પ્રક્રમ:13 માં 21 વિદ્યાર્થીઓએ પ્રત્યુત્તર નથી આપ્યો. જે નબળાંમાં ગણેલ છે.

ક્રિડાબેકફોર્મ (2022-2023)
આણંદ એજ્યુકેશન કોલેજ, આણંદ

નંબર	પ્રશ્ન	હા	ના	ઉત્તમ	સારો	મધ્યમ	પ્રસંગોપાત	દર મહિને	એકવાર	કુલ
3	કાર્યક્રમ નાહેતુ ઓ સિદ્ધ થયા તેમ લાગે છે?	39	--	--	--	--	--	--	--	39
4	કાર્યક્રમ/પ્રવૃત્તિ માટે ભૌમિક સાધન-સામગ્રી પૂરતા પ્રમાણમાં હતી ?	39	--	--	--	--	--	--	--	39
5	ગુણવત્તાની દ્રષ્ટીએ આ કાર્યક્રમ/પ્રવૃત્તિ યોગ્ય હતું?	35	4	--	--	--	--	--	--	39
6	કાર્યક્રમ યોજાયો તે સમય યોગ્ય હતો ?	38	1	--	--	--	--	--	--	39
7	વર્ષ દરમિયાન આવા કાર્યક્રમનું આયોજન ક્યારે થવું જોઈએ ?	38	1	--	--	--	--	--	--	39
8	કાર્યક્રમ/પ્રવૃત્તિ ભવિષ્યમાં ઉપયોગી બનશે ?	37	2	--	--	--	--	--	--	39
9	મહેમાનનું પ્રવચન /પ્રવૃત્તિ આ મુદ્દાઓમાં મૂલ્યો	--	--	--	--	--	--	--	--	0
	- વિષય સુસંગતતા	--	--	35	4	--	--	--	--	39
	- વિષય ઊંડાણ	--	--	36	2	1	--	--	--	39
	- શિક્ષણમાં ઉપયોગિતા	--	--	34	4	1	--	--	--	39
	- અસરકારકતા	--	--	38	1	--	--	--	--	39
	- યોગ્યતા/સંપૂર્ણ પ્રભાવ	--	--	39	--	--	--	--	--	39
		226	8	182	11	2	--	--	--	429

